



# REVÊTEMENT FAÇADES



# PROTECTION ET EMBELLISSEMENT DES FAÇADES

## MODE D'APPLICATION



Mélanger jusqu'à homogénéisation



Outillage recommandé : Taloche  
plastique ou métal



Mode d'application :  
1 couche



Nettoyage du matériel et dilution  
si nécessaire à l'eau



Temps de séchage : 5 heures



Rendement : 0,25 à 0,5 m<sup>2</sup>/Kg



## PEINTURE GRAFFIATO / MAMOREX

Le GRAFFIATO est dédié à la décoration murale extérieure en général. Elle est utilisée pour la protection et décoration des façades ainsi que pour les travaux de rénovation. C'est une peinture d'une excellente qualité qui résiste contre les intempéries et l'humidité.



**PANT 1**



**PANT 2**

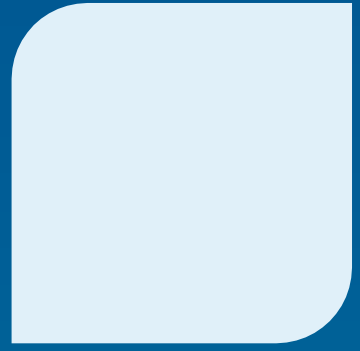

**PANT 3**



**PANT 4**



**PANT 5**

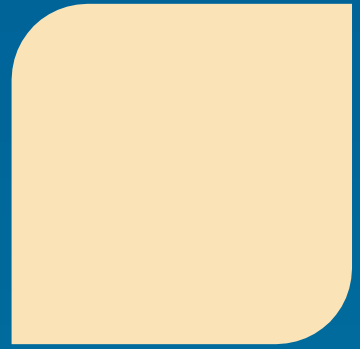

**PANT 6**

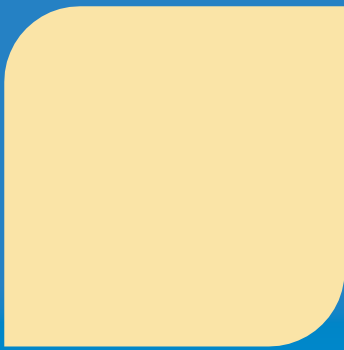

**PANT 7**



**PANT 8**

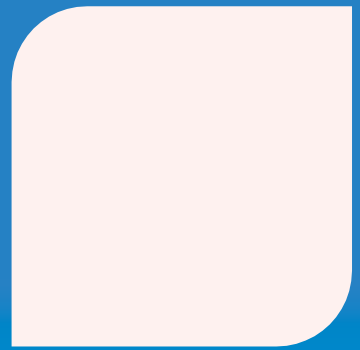

**PANT 9**

**COULEURS NATURELLEMENT  
RÉSISTANTES AUX UV**





## Le conseil du Pro

Conseillé pour la décoration  
et la protection des façades



**PANT 10**

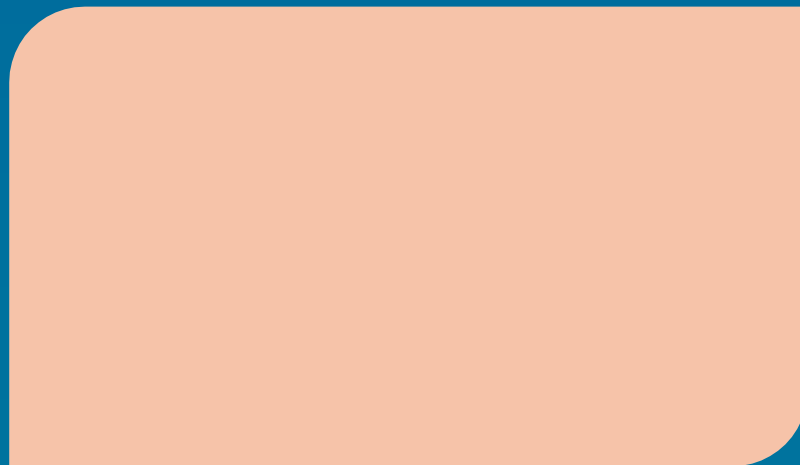

**PANT 11**



## Le conseil du Pro

Pour éviter les écarts de couleur d'un lot à l'autre,  
utilisez uniquement le même numéro de lot de  
production dans la même zone

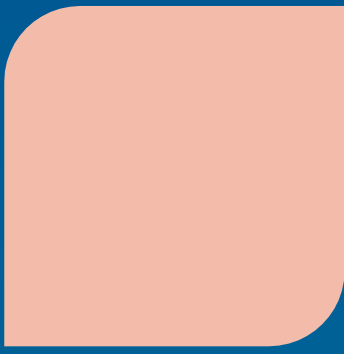

**PANT 12**



**PANT 13**



**PANT 14**



**PANT 15**



**PANT 16**



**PANT 17**



**PANT 18**



**PANT 19**



**PANT 20**

**TEXTURE RÉSISTANTE  
AUX INTEMPÉRIES**





ABIDJAN - ZONE INDUSTRIELLE YOGOUPON  
26 BP 614 - ABIDJAN 26 CÔTE D'IVOIRE  
TEL : +225 27 23 53 64 64 EMAIL :  
info@sippec.com www.sippec.com

